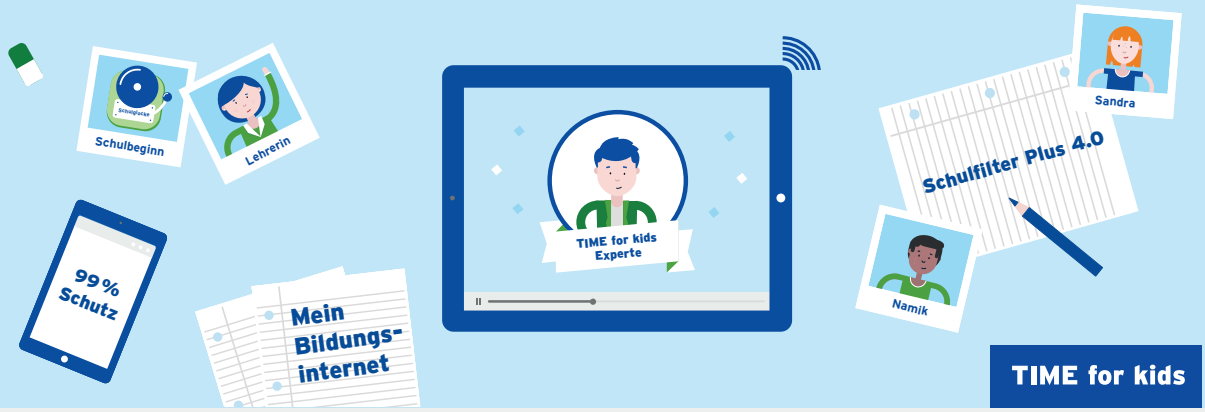

Filmreihe Web-Manager

Wie Sie den Web-Manager bedienen können, erfahren Sie in einer Reihe von kurzen Erklärvideos.
Teilen Sie diese Erklärvideos mit allen Lehrkräften an Ihrer Schule.

Teilen

Web-Manager für Lehrkräfte (1/6)

Internetgrundschutz-Konfigurator (2/6)

Dynamische Lerngruppen (3/6)

Zugang und Schutzniveau regulieren (4/6)

Webseiten freigeben und sperren (5/6)

Webseiten testen (6/6)

Erklärvideos ansehen:
www.time-for-kids.de/film-web-manager

TIME for kids Informationstechnologien GmbH | Gubener Straße 47 | 10243 Berlin
+49 (0)30 293 69 89 66 | kontakt@time-for-kids.de | www.time-for-kids.de

Geschäftsführer: Jan Arne Schmock. Ist auch Verantwortlicher im Sinne von § 10 Abs. 3 des MDStV.
Registergericht: Berlin-Charlottenburg, Registernummer: HRB 82365, USt-IdNr.: DE217892622